

T^a ATAVICA DE LOMBROSO

- Delincuente subespecie humana inferior, atávica, producto regresión a estado salvaje, que los convierte en criminales natos.(disposición al crimen)
- Conducta y mentalidad similares a hombre primitivo.
- Identificables por una serie de estigmas físicos y psicológicos
- Estudio sobre 25.000 reclusos

DESCRIPCIÓN CARACT ANATÓMICAS CRIMINAL NATO

- Capacidad craneana inferior
- Prominencia y separación pómulos
- Mandíbula mayor peso y anchura
- Anomalia craneana: foseta occipital media
- En cerebro: desarrollo incompleto del “praecus, surcos supranumerarios y n° células inferior al normal y deformidades hipertróficas del vermis.
- En tronco y extremidades: vértebras y costillas supranumerarias y desarrollo excesivo del fémur.

DESCRIPCIÓN CARACT ANTROPOMÉTRICAS CRIMINAL NATO

- Estatura y peso superior a los normales
- Estrabismo
- Orejas en forma de asa
- Boca de labios gruesos
- Dientes supranumerarios
- Apertura de brazos mayor que su estatura
- Perímetro torácico superior
- Anomalías en surcos palmares

DESCRIPCIÓN CARACT PSICOLÓGICAS CRIMINAL NATO

- Insensibilidad moral
- Carencia de sentimientos de compasión
- Desprecio por la vida ajena y propia
- Inestabilidad o desequilibrio afectivo
- Morbosidad
- Crueldad
- Vanidad
- Aspecto biopsicologico: insensibilidad al dolor

CATEGORÍAS DE DELINCUENTES

- **LADRONES**

Cara y manos móviles, ojos pequeños inquietos y a menudo oblicuos, cejas espesas y cerradas, nariz chata o torcida, barba rala, pelo escaso, casi un rostro desviado, orejas en asa.

- **VIOLADORES**

Ojos brillantes, caras delicadas y labios y párpados hinchados

- **HOMICIDAS HABITUALES**

Mirada fría, inmóviles y a veces sanguíneos, la nariz larga y ganchuda, pómulos salientes, pelo rizado, oscuro y abundante, barba rala, dientes bien desarrollados y labios finos

TIPOLOGÍA CRIMINAL ESCUELA POSITIVA

- D. NATO: congénito, causa orgánica
- D. LOCO O ALIENADO: anomalía psíquica
- D. HABITUAL: tendencia adquirida
- D. OCASIONAL: debido a circunstancias extraordinarias
- D. PASIONAL: impulsividad, falta control emociones

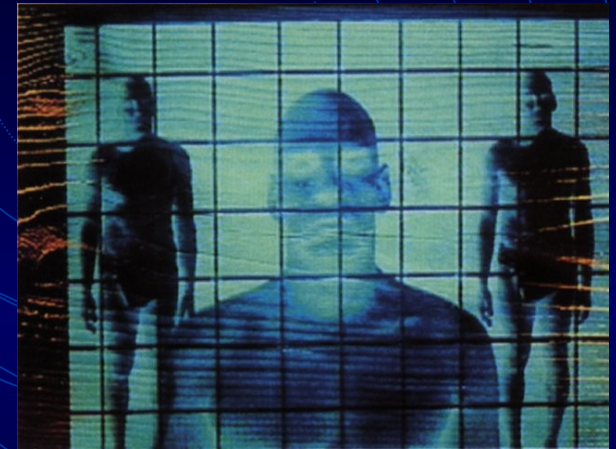

Valoración obra Lombroso

```
graph TD; A[Valoración obra Lombroso] --> B[CRÍTICAS]; A --> C[APORTACIONES];
```

CRÍTICAS

- Imprecisión evaluaciones antropométricas
- Rudimentario tratamiento estadístico datos
- Problemas de muestreo

APORTACIONES

- Análisis delincuencia enfoque Empírico-positivo.
(1876, L'Uomo Delinquente, Nacimiento oficial Criminología científica)
- Aciertos:
insensibilidad al dolor
Frialdad afectiva
impulsividad

Tª CRIMINAL FERRI

- FACTORES INDIVIDUALES

Constitución orgánica (estructura cerebral, craneal, vísceras,...)

Constitución psíquica (inteligencia, sentimientos, sentido moral,...)

Caracteres personales (raza, sexo, edad, estado civil, nivel educativo,...)

- FACTORES FÍSICOS

Clima, suelo, temperatura, estaciones,...

- FACTORES SOCIALES

Densidad de la población

Valores morales y religiosos

Características familiares, educación

Sistema de justicia, desigualdades sociales,...

Influencias precientíficas estudio etiología

Causas externas: lo social

- Estadística Moral o Escuela Cartográfica (Quetelet, Gerry)



Escuela Francesa
(Lacassagne)

Causas internas: lo individual

- Fisionomía (Lavater)
- Frenología (Gall)
- Psiquiatría (Pinel, Esquirol, Prichard, Morel)



Escuela Positiva Italiana
(Lombroso, Ferri y Garófalo)



Evolucionismo

Escuela cartográfica/ Estadística Moral

- Análisis crimen como hecho social, no individual
- Mensurable. Uso métodos estadísticos (frec, distrib, vbles)
- Pautas regulares distribución delitos --- factores geográficos, climáticos y socioeconómicos.

- QUETELET (1796-1874) idea volumen cte criminalidad
- GUERRY (1802-1866) primeros mapas criminalidad Europa

ESCUELA FRANCESA

- Importancia del ambiente sociocultural en el origen del delito (símil del microbio)

LACASSAGNE

- Factores criminógenos:

Predisponentes (somáticos)

Determinantes (sociales)

- Fuerte oposición tesis lombrosianas

Escuela Francesa

Escuela Italiana
Predominante final XIX- pº XX

Hooton (1939)

Sheldon (1949)

Sutherland
Escuela de Chicago
Predominante 2ª mitad XX

Glueck y Glueck (1950)

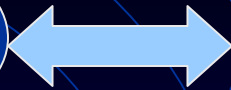

HOOTON

- “Estudio antropológico sobre el criminal americano” (1939)
- 14.000 reclusos/ 3.000 controles/ 33 variables
- Delincuentes inferiores en casi todas las medidas físicas y mentales (diferencias estadísticamente significativas)
- Tipologías:
 - Altos y delgados --- asesinatos y atracos
 - Altos y corpulentos --- homicidios y estafas
 - Bajos --- hurtos y desvalijamientos
 - Bajos y gruesos --- violaciones y abusos sexuales

Tipología constitucional Alemana

KRETSCHMER (1888-1964)

Tipología constitucional	Tipología caracterológica
<p><u>PÍCNICO</u></p> <p>Extremidades cortas, obesidad <i>Relación con criminalidad:</i> índices más bajos de delincuencia, no delincuencia habitual.</p>	<p>→ <u>CICLOTÍMICO</u></p> <p>Extravertidos, tendencia psicosis maniaco-depresiva</p>
<p><u>ATLÉTICO:</u></p> <p>fuerte esqueleto y musculatura <i>Relación con criminalidad:</i> violentos, mayor tasa de delincuencia</p>	<p>→ <u>VISCOSO:</u></p> <p>Enérgico, agresivo</p>
<p><u>LEPTOSOMÁTICO:</u></p> <p>delgado y alargado, cabeza pequeña. <i>Relación con criminalidad:</i> tratamiento difícil, reincidentes. Ladrones y estafadores</p>	<p>→ <u>ESQUIZOTÍMICO:</u></p> <p>Introvertido, tend esquizofrenia</p>

Tipología constitucional Americana: SHELDON (1949)

Continuidad entre los tipos: valoración individual en escala 7 pto respecto a cada uno de los componentes de constitución física y de temperamento.

Comp constitución física	Comp temperamento
<p><u>ENDOMORFIA:</u> predominio de la redondez y la blandura, fuerte desarrollo del sistema digestivo. Tipo puro 7-1-1</p>	<p><u>VISCEROTONÍA:</u> tendencia a la tranquilidad, gusto por la comodidad, placer de la comida, sociabilidad.</p>
<p><u>MESOMORFIA:</u> fuerte desarrollo óseo-muscular, constitución física pesada, fuerte, rectangular. Tipo puro 1-7-1</p>	<p><u>SOMATOTONÍA:</u> tendencia a la autoafirmación, actividad enérgica, gusto por el poder y el riesgo, valor físico</p>
<p><u>ECTOMORFIA:</u> predominio lineal y fragilidad, tendencia a la delgadez, sistema nervioso muy desarrollado. Tipo puro 1-1-7.</p>	<p><u>CEREBROTONÍA:</u> tendencia al retraimiento, introversión, gusto por la intimidad y la soledad, inhibición.</p>

Estudios con delincuentes

(200 reclusos-4000 universitarios)

+ mesomorfia

- ectomorfia

Temperamento

Dionisiaco

(falta inhibición conductual,

Tendencia al hedonismo

Impulsividad

Facilitación involucración

actos criminales

Escuela Francesa

Escuela Italiana
Predominante final XIX- pº XX

Hooton (1939)

Sheldon (1949)

Sutherland
Escuela de Chicago
Predominante 2ª mitad XX

Glueck y Glueck (1950)

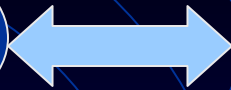

Glueck y Glueck (1950)

- Investigación a lo largo de 40 años
- 1000 varones (500 delincuentes y 500 controles), seguimiento durante 17 años. Datos dif fuentes.
- Estudios sobre correlatos, evolución, predictores y tratamiento conducta delictiva.
- Datos de ámbitos: Biológico-Personal(temp e intelig)-Social-Cultural
- Principal conclusión: necesidad perspectiva pluridisciplinar estudio delincuencia.
- Fuertemente atacados por Sutherland (Escuela Chicago)- apogeo rivalidad disciplinar

Escuela de Chicago (Sutherland)

- Años 20, expansión sociología debido a inmigración, crecimiento industrial, conflictos étnicos y sindicales.
- Análisis espaciales de distribución delincuencia en grandes ciudades
- Sutherland: crimen como fenómeno social que sólo puede ser explicado por factores sociales
- Rechazo hacia lo biológico (razones ideológicas y políticas) y por extensión hacia lo psicológico (identificado como lo patológico).

Situación actual

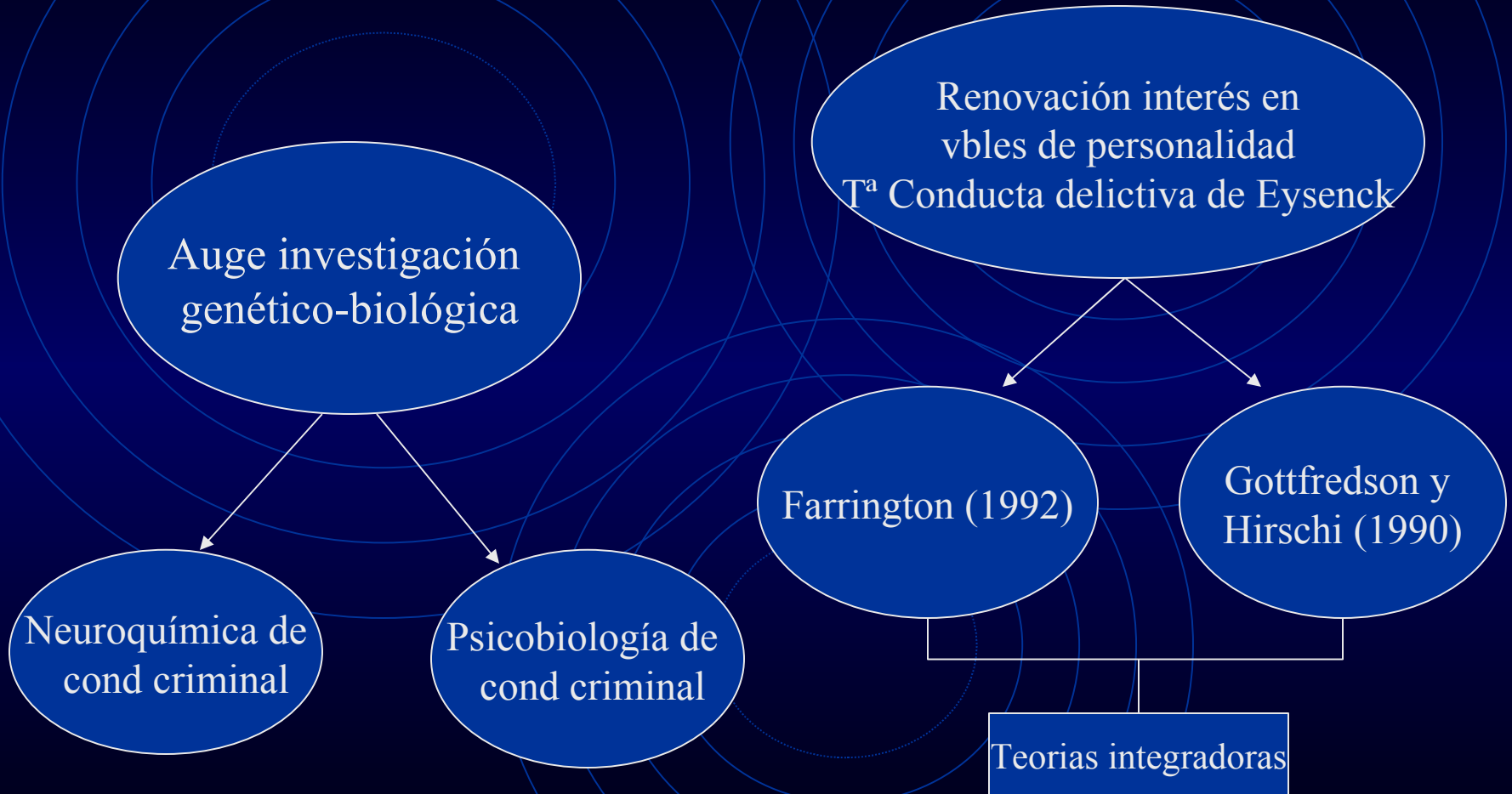

Presupuestos contemporáneos

- Necesidad perspectiva multidisciplinar e integradora en estudio cond criminal. Factores explicativos derivados de interjuego de fuerzas:

- biológicas



- psicológicas

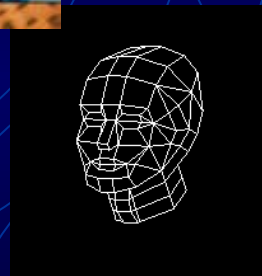

- sociales

